Communes concernées par l'interdiction de brûlage de déchets de végétaux d'origine agricole ou forestière suivant l'arrêté préfectoral n°2017-1559

Liberté • Égalité • Fraternité
RÉPUBLIQUE FRANÇAISE

Direction Départementale des Territoires
SAVOIE

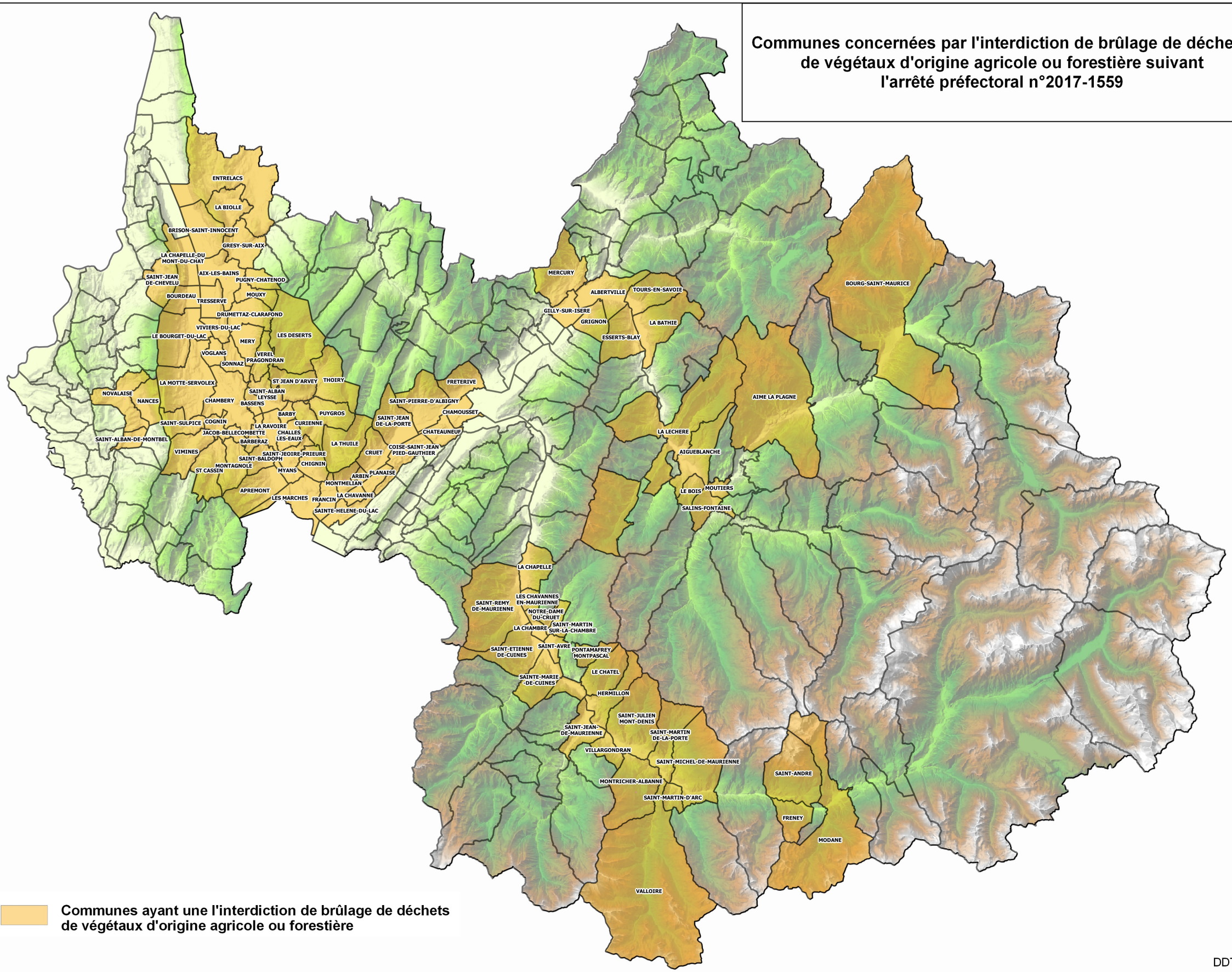

Communes ayant une l'interdiction de brûlage de déchets de végétaux d'origine agricole ou forestière

DDT 73 - janvier 2018