

Annexe 10.2 : plan de la remise en état boisé des terrains

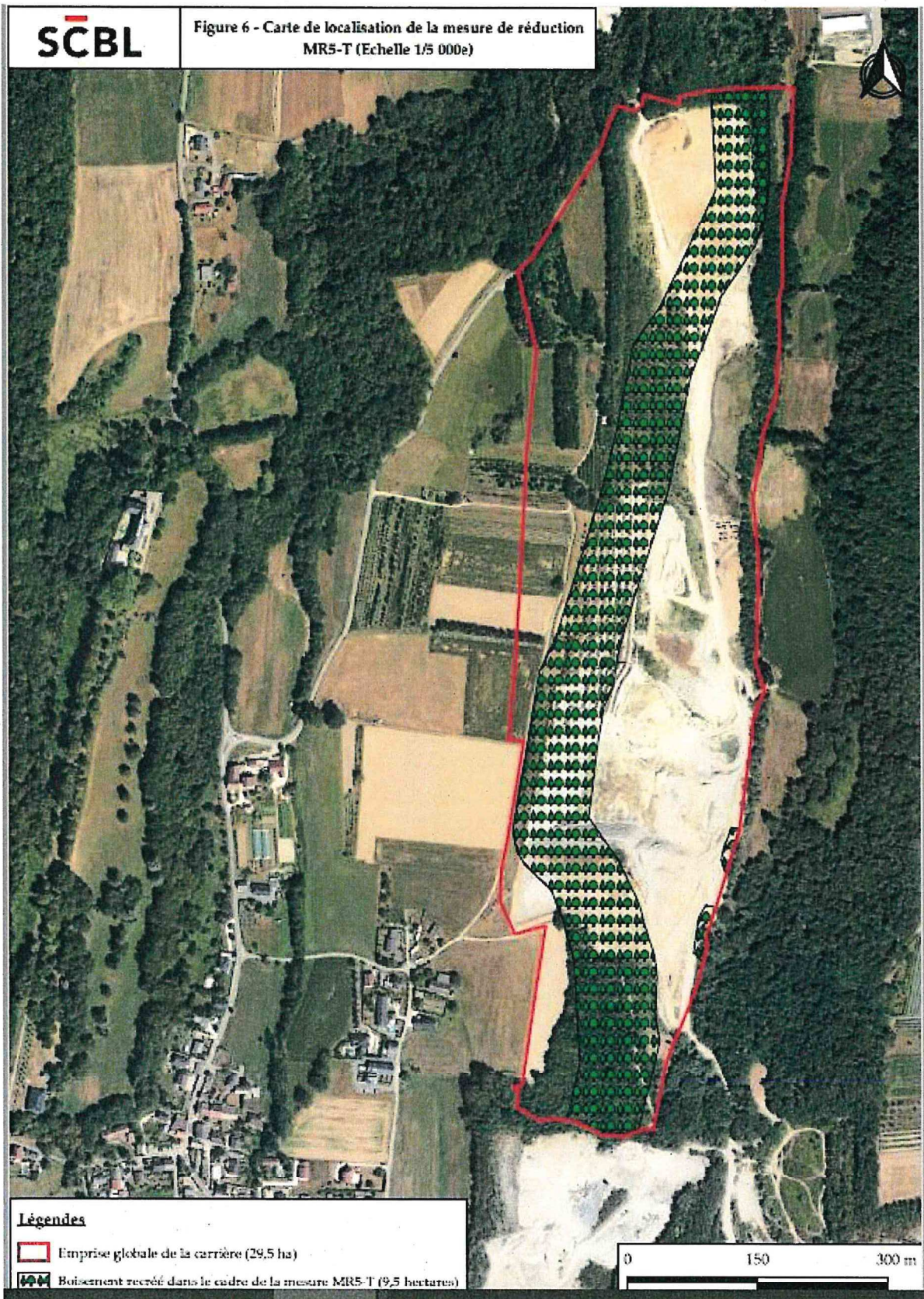

Annexe 10.3 : plan de localisation des îlots de vieillissement

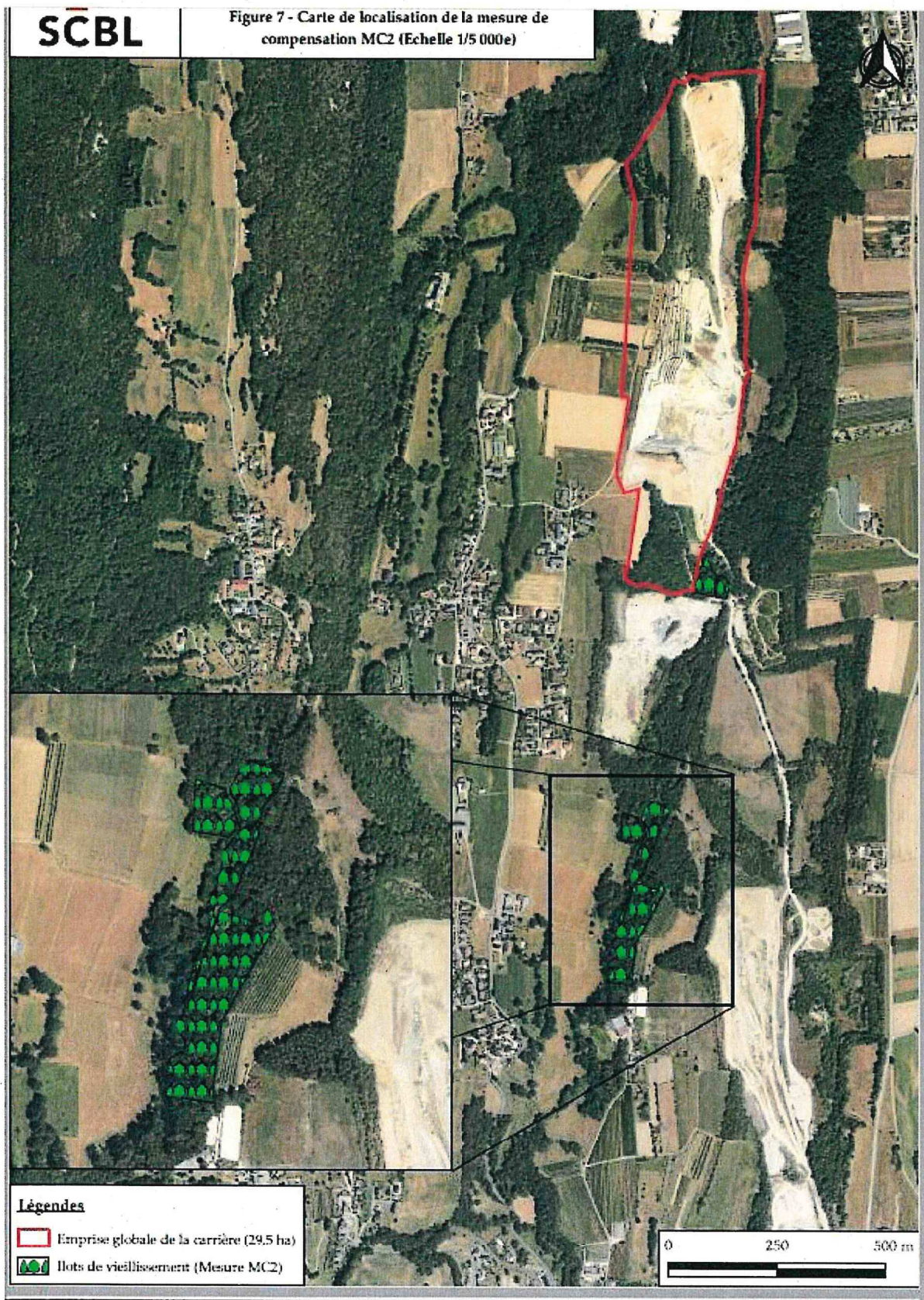

ANNEXE 11 : DÉROGATION À LA PROTECTION DES ESPÈCES PROTÉGÉES

Annexe 11.1. Mesures d'évitement

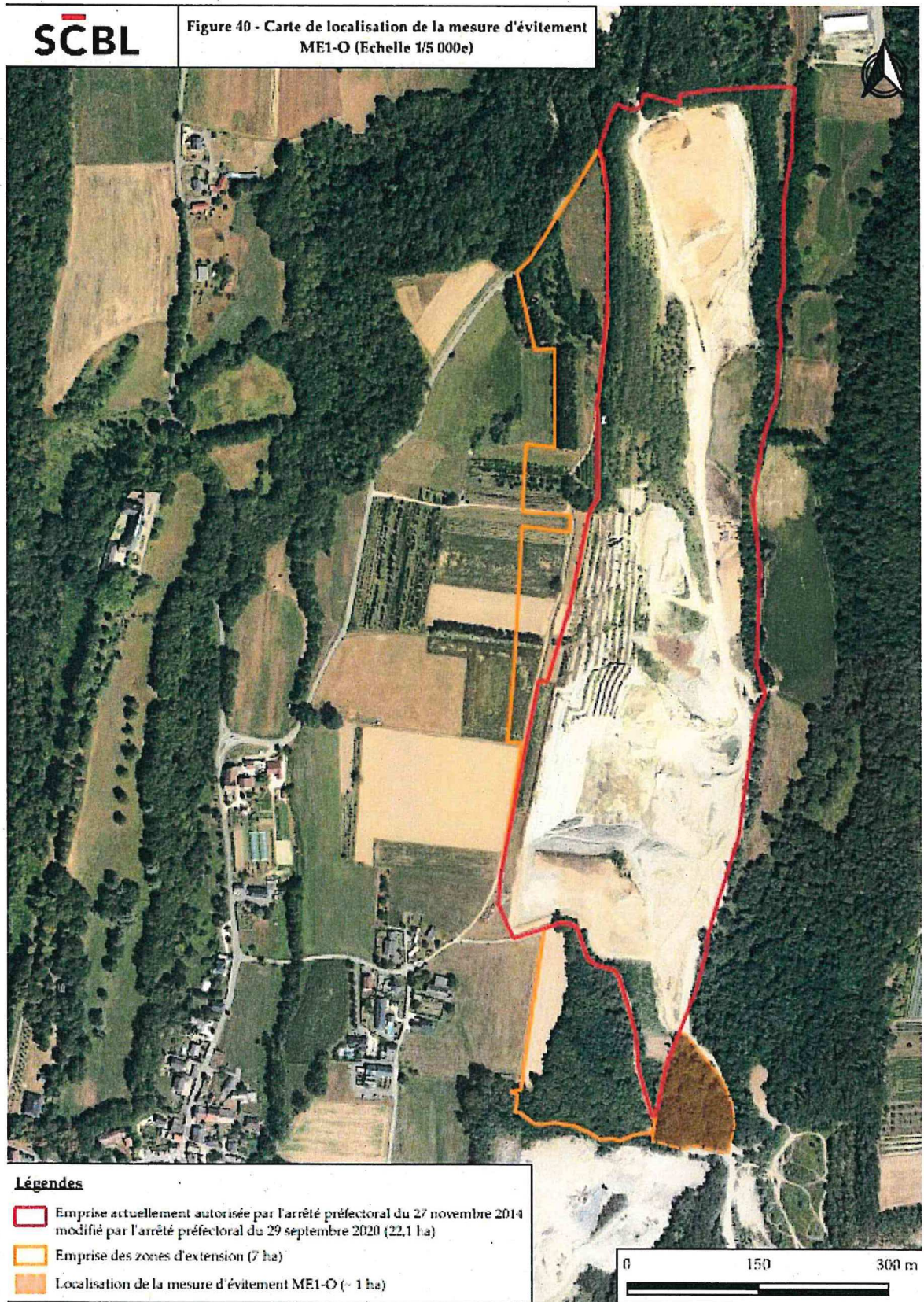

localisation de la mesure ME1 : évitement en phase de conception du projet

Annexe 11.2. Mesures de réduction

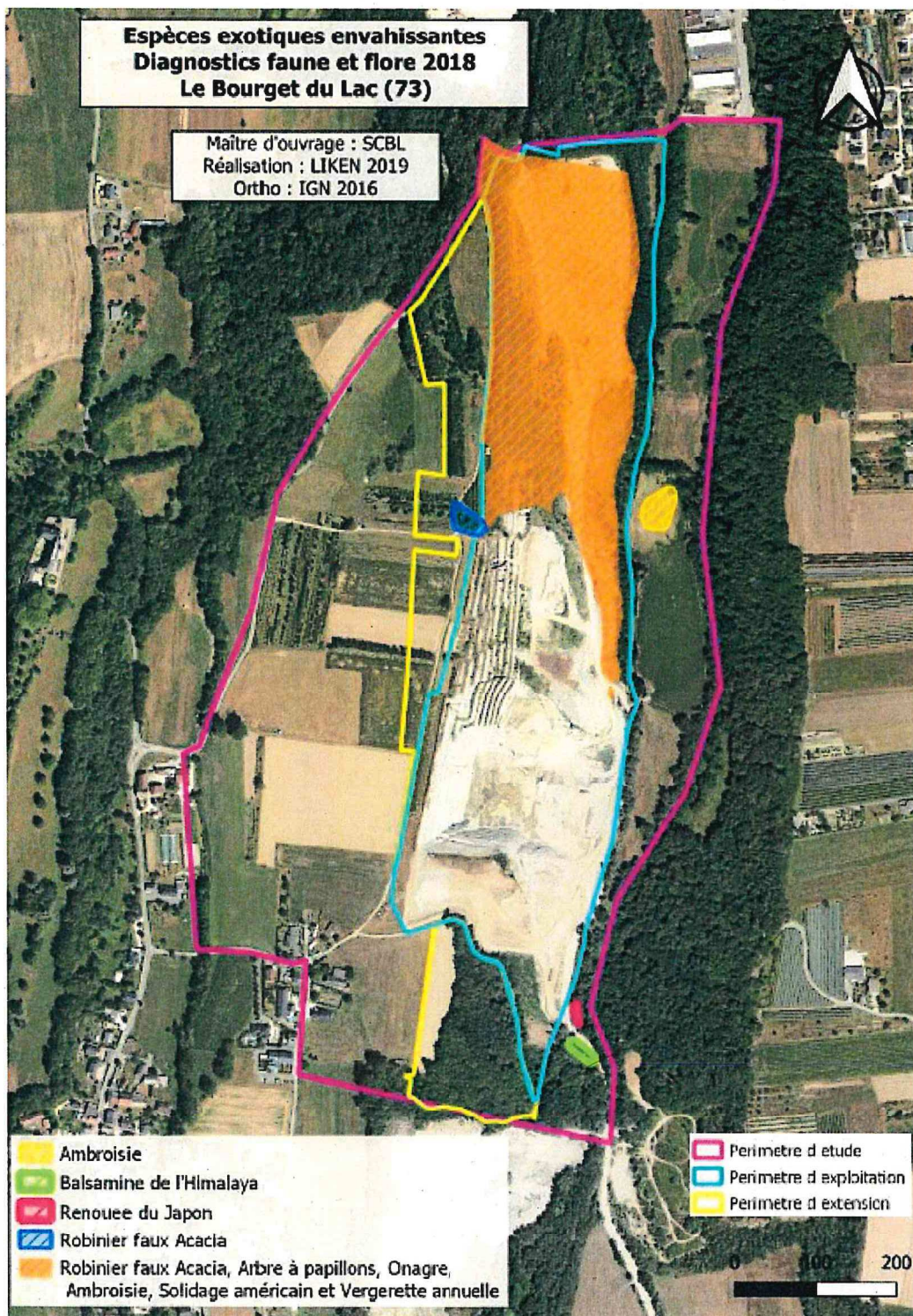

localisation de la mesure MR1 : prévention et éradication des espèces végétales exotiques envahissantes

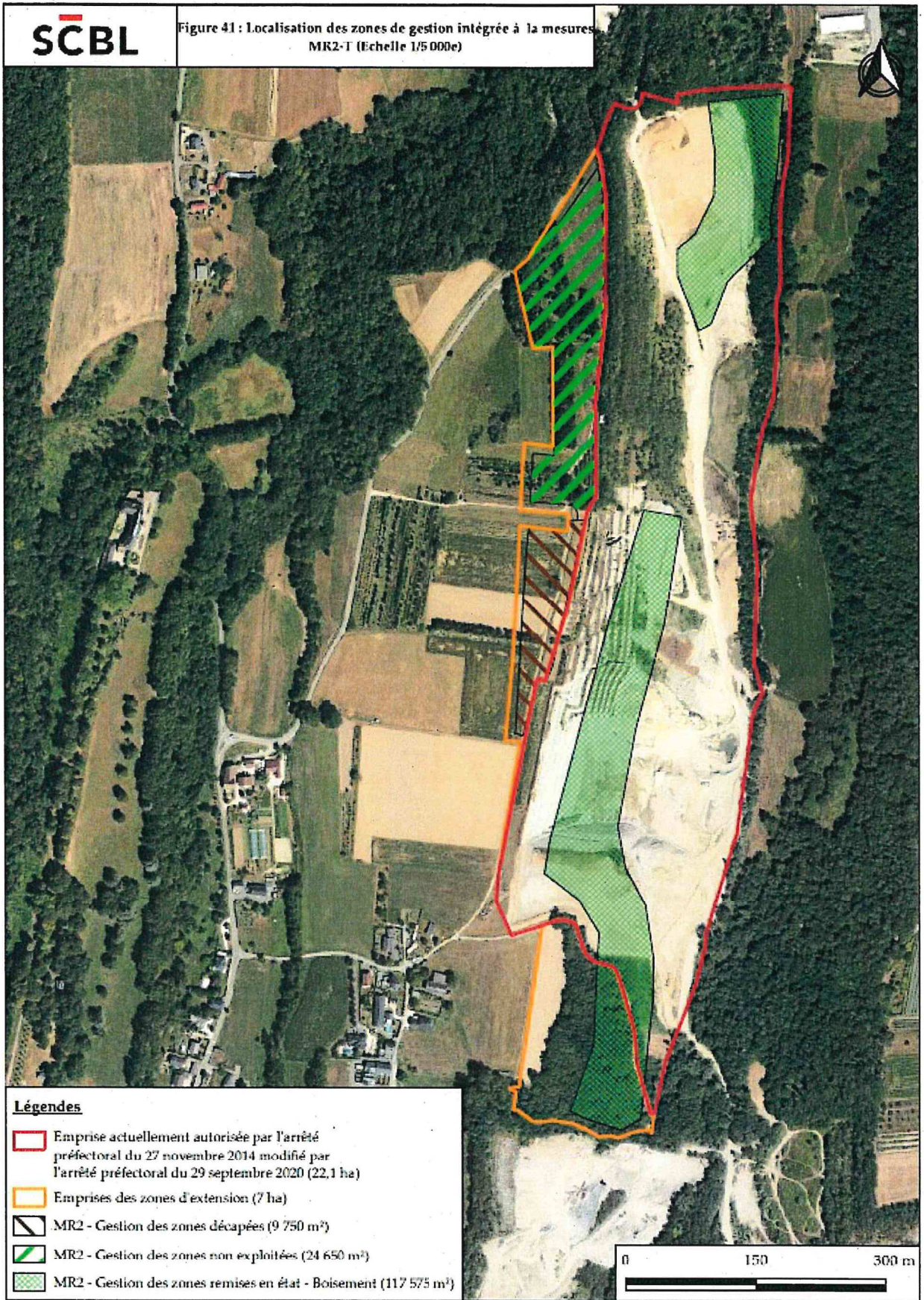

Légendes

- Emprise actuellement autorisée par l'arrêté préfectoral du 27 novembre 2014 modifié par l'arrêté préfectoral du 29 septembre 2020 (22,1 ha)
- Emprises des zones d'extension (7 ha)
- MR2 - Gestion des zones décapées (9 750 m²)
- MR2 - Gestion des zones non exploitées (24 650 m²)
- MR2 - Gestion des zones remises en état - Boisement (117 575 m²)

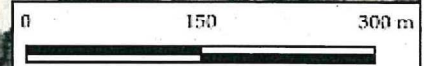

localisation de la mesure MR2 : gestion écologique temporaire des habitats dans le périmètre autorisé

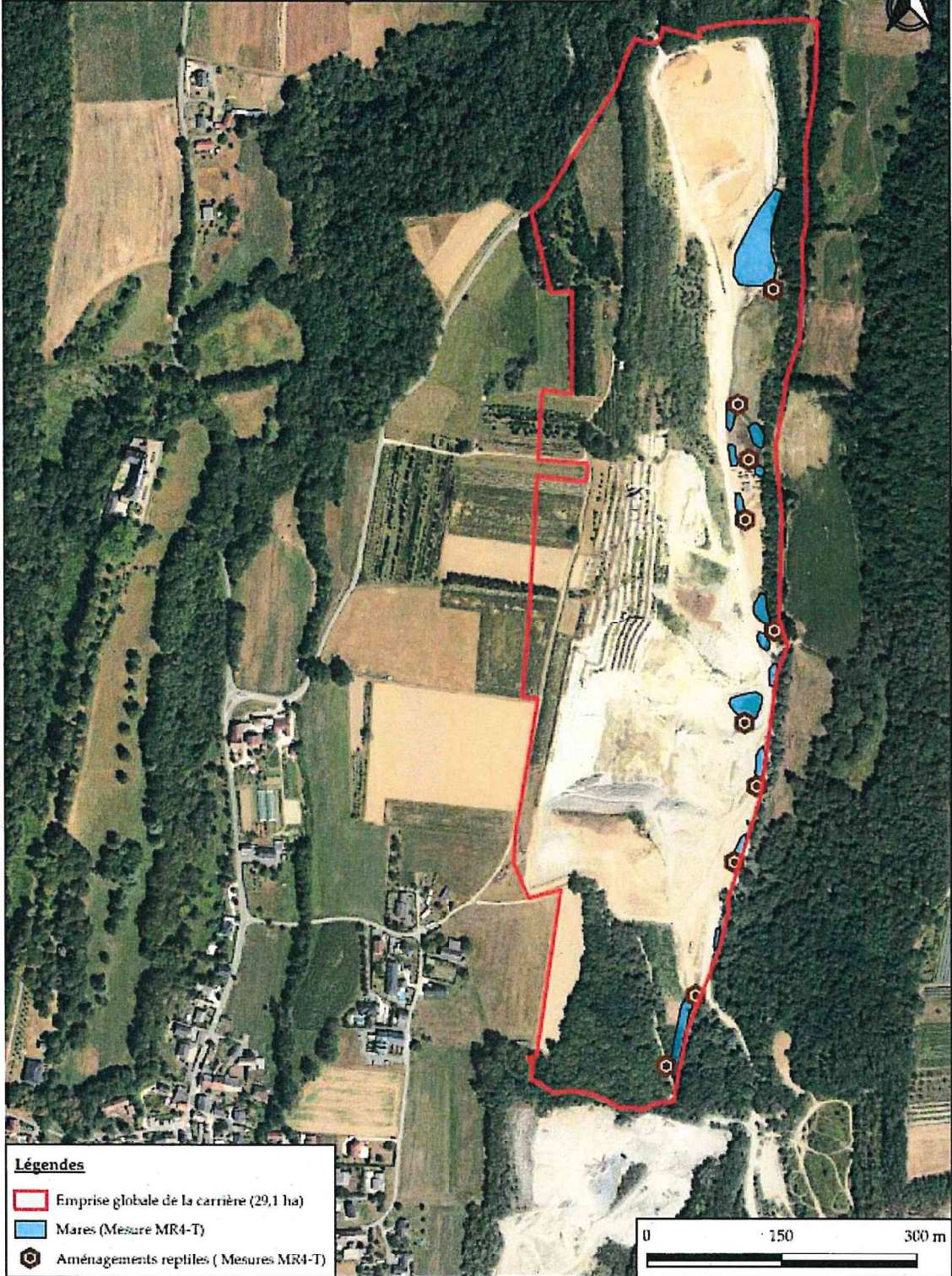

localisation de la mesure MR4 : gestion du bassin de décantation des eaux pluviales et création d'aménagements spécifiques complémentaires favorables aux amphibiens et reptiles

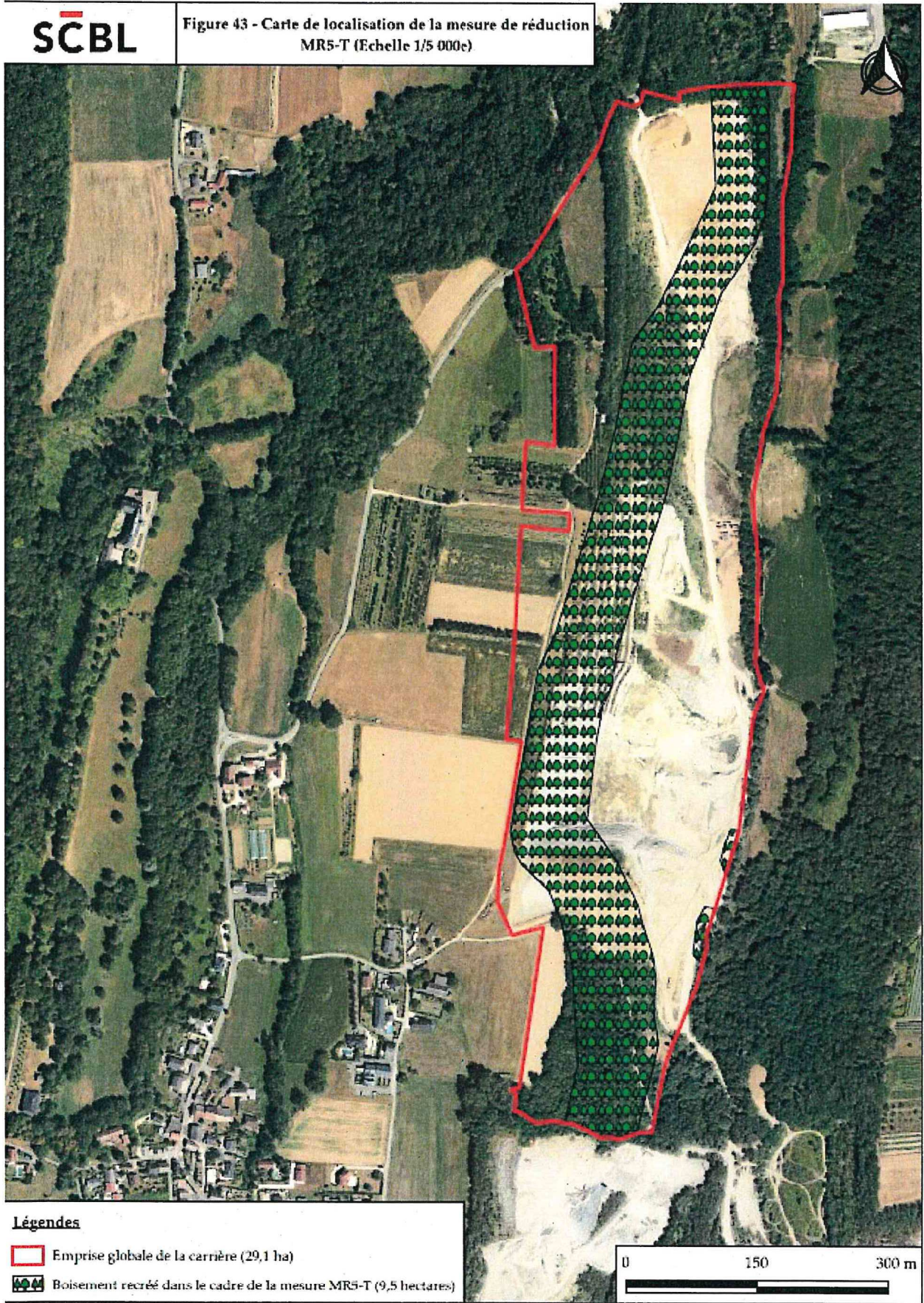

Légendes

- Emprise globale de la carrière (29,1 ha)
- Boisement recréé dans le cadre de la mesure MR5-T (9,5 hectares)

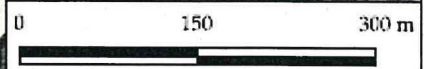

localisation de la mesure MR5 : opération de reboisement de la carrière

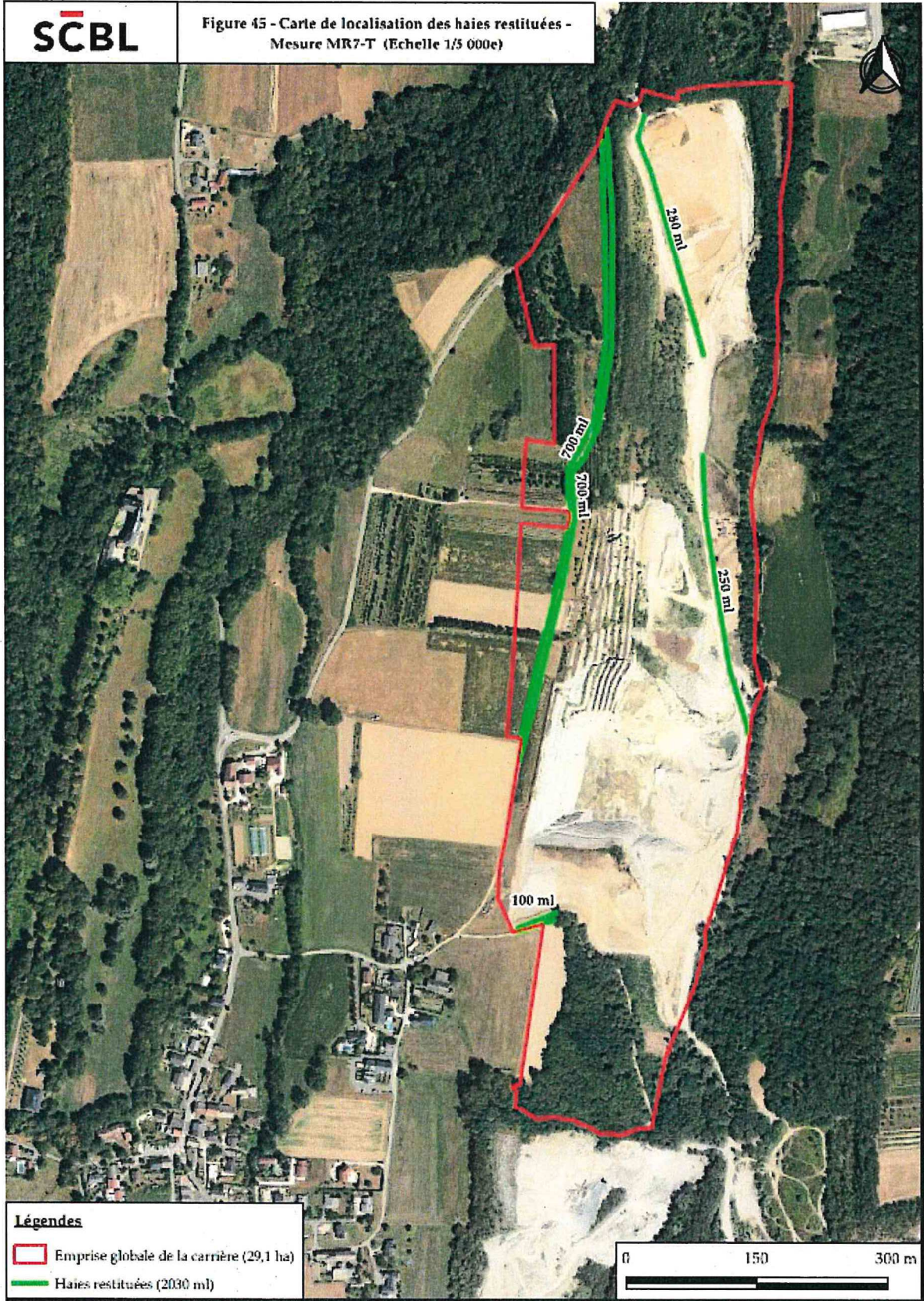

localisation de la mesure MR7 : plantation de haies

Annexe 11.3. Mesures de compensation

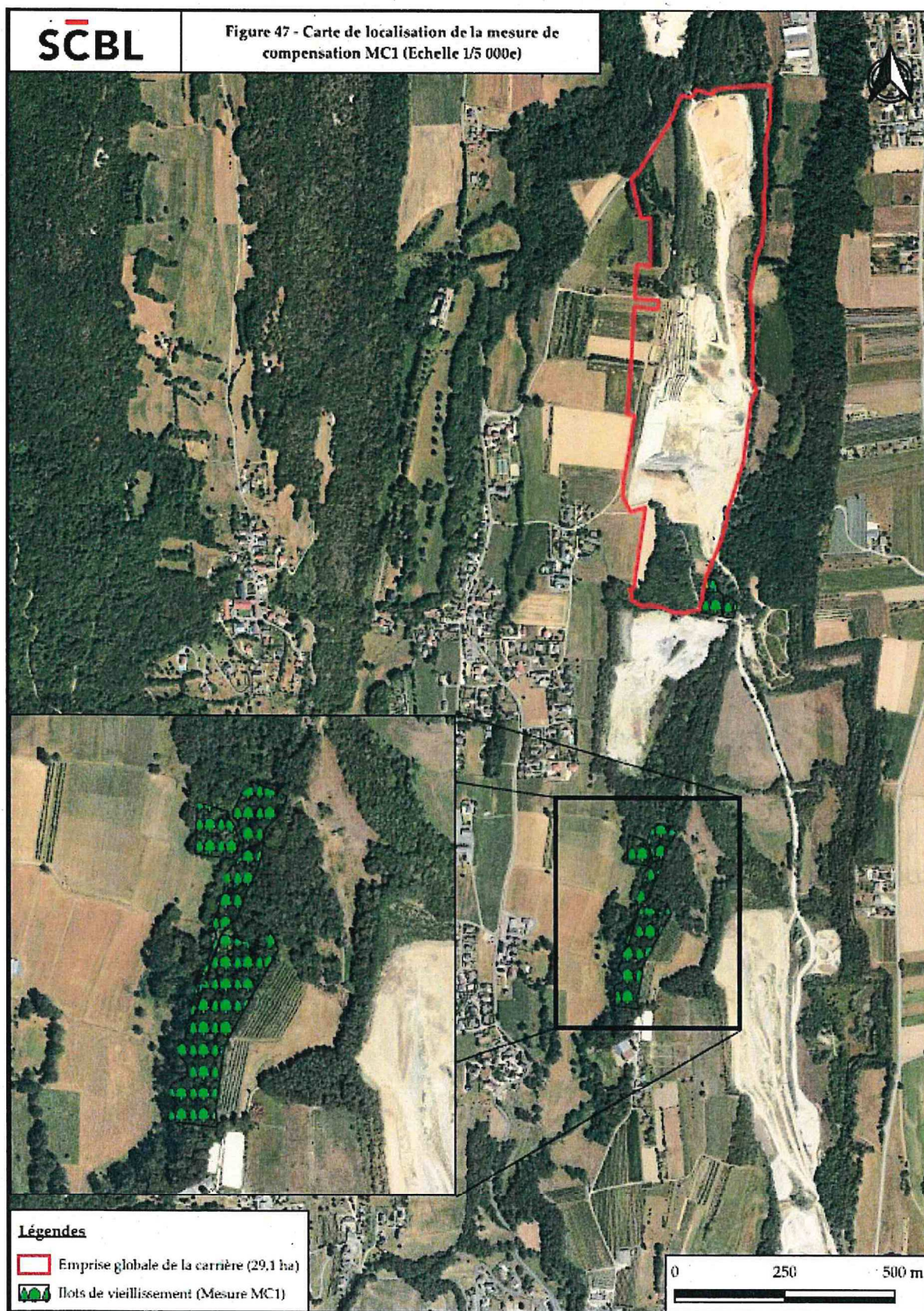

localisation de la mesure MC1 : mise en sénescence de boisements

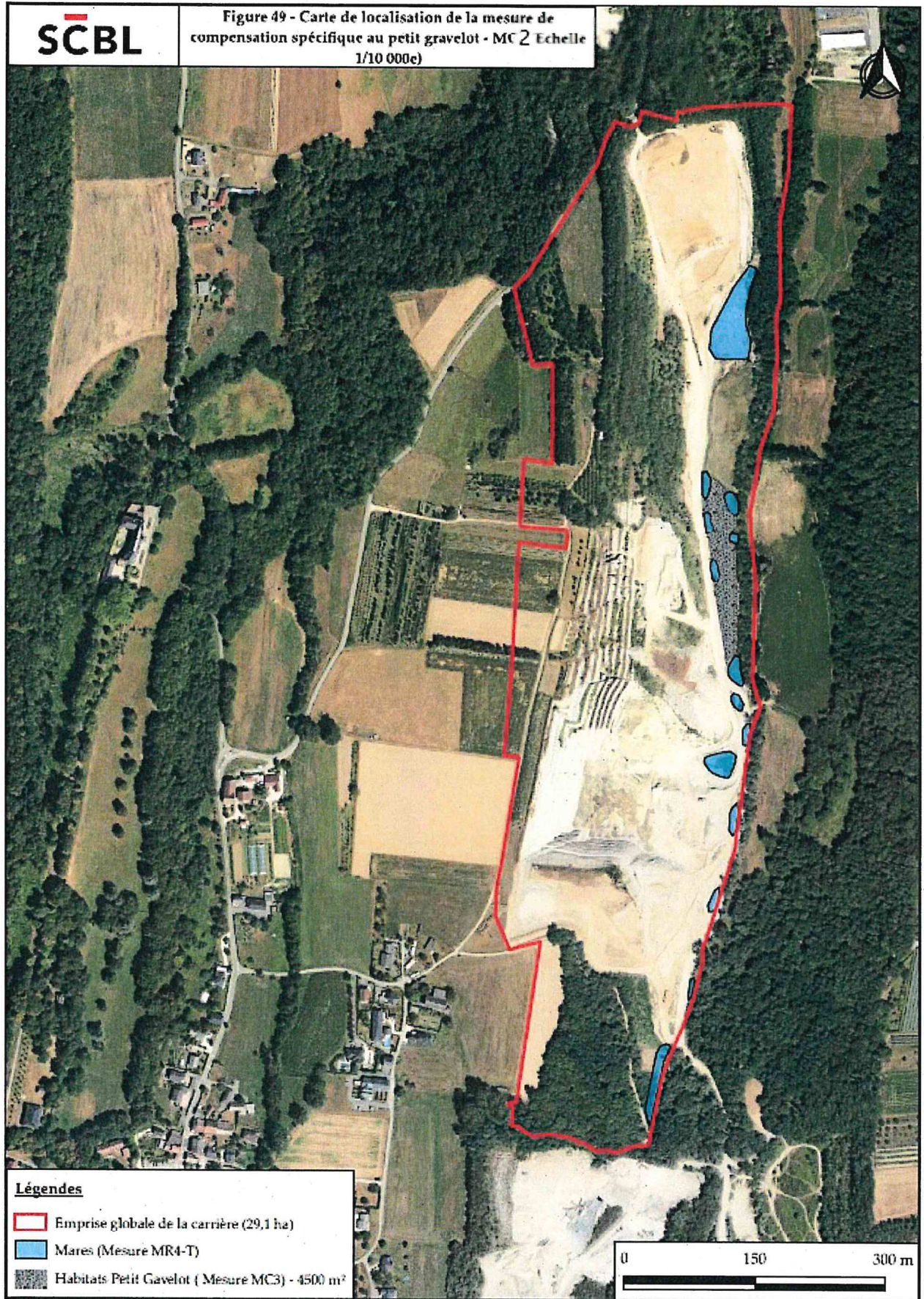

Légendes

- Emprise globale de la carrière (29,1 ha)
- Mares (Mesure MR4-T)
- Habitats Petit Gravelot (Mesure MC3) - 4500 m²

0 150 300 m

localisation de la mesure MC2 : création d'une gravière de 4500 m² en faveur du Petit Gravelot à l'issue de l'exploitation de la carrière

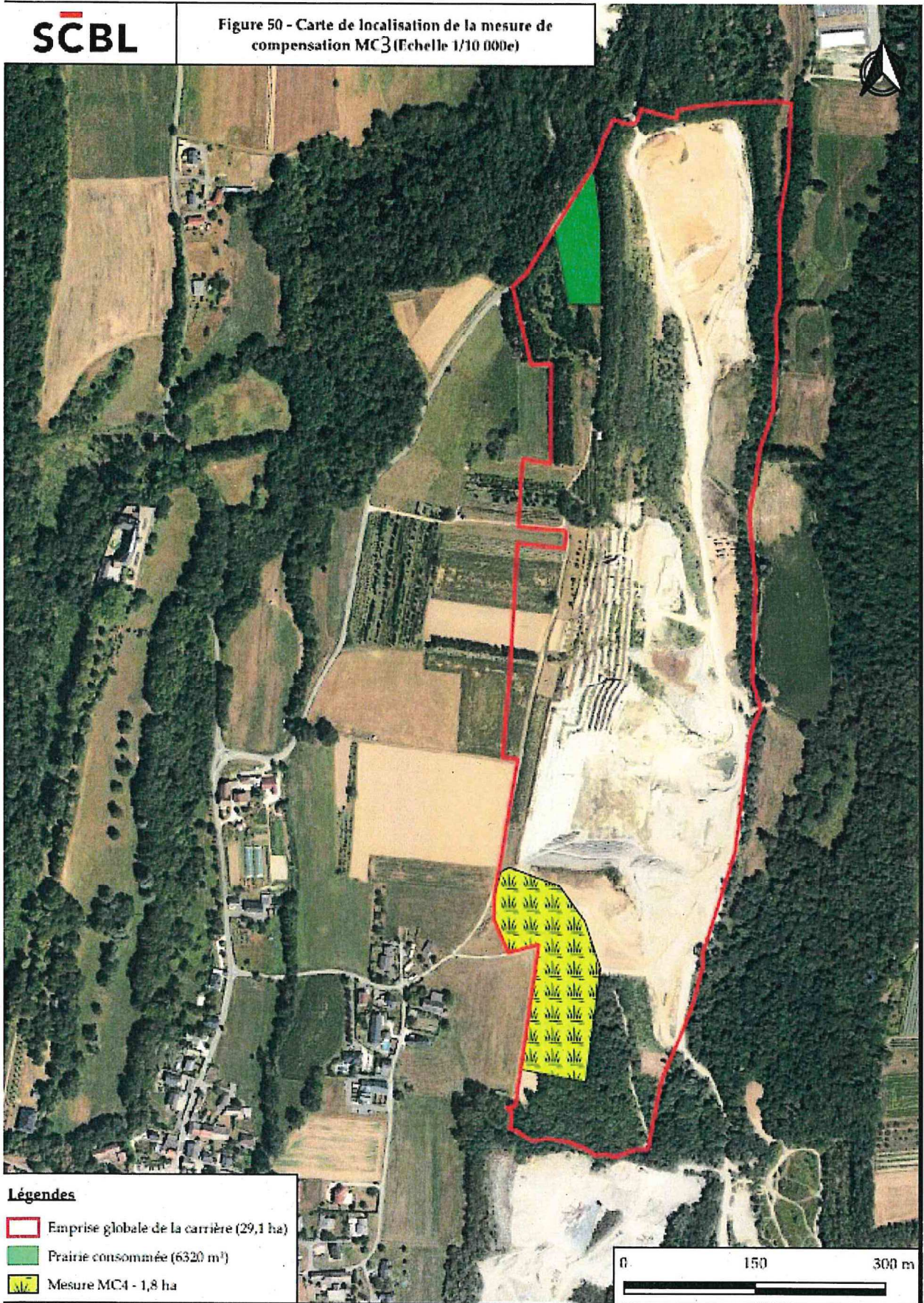

localisation de la mesure MC3 : création et gestion d'une prairie de fauche de 1,8 ha lors de l'activité de la carrière

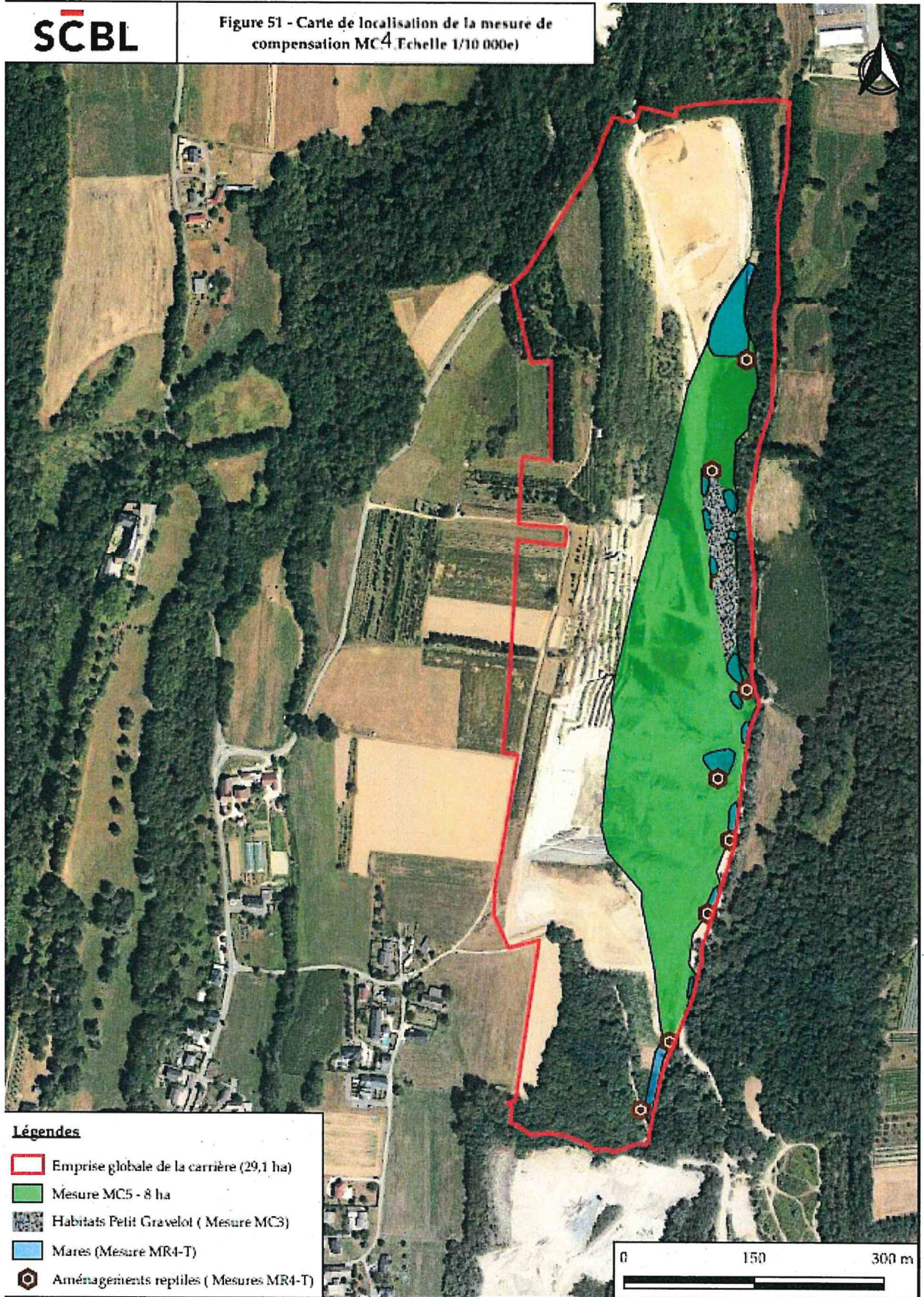

localisation de la mesure MC4 : restitution et gestion de 8 ha de prairies à l'issue de l'exploitation de la carrière

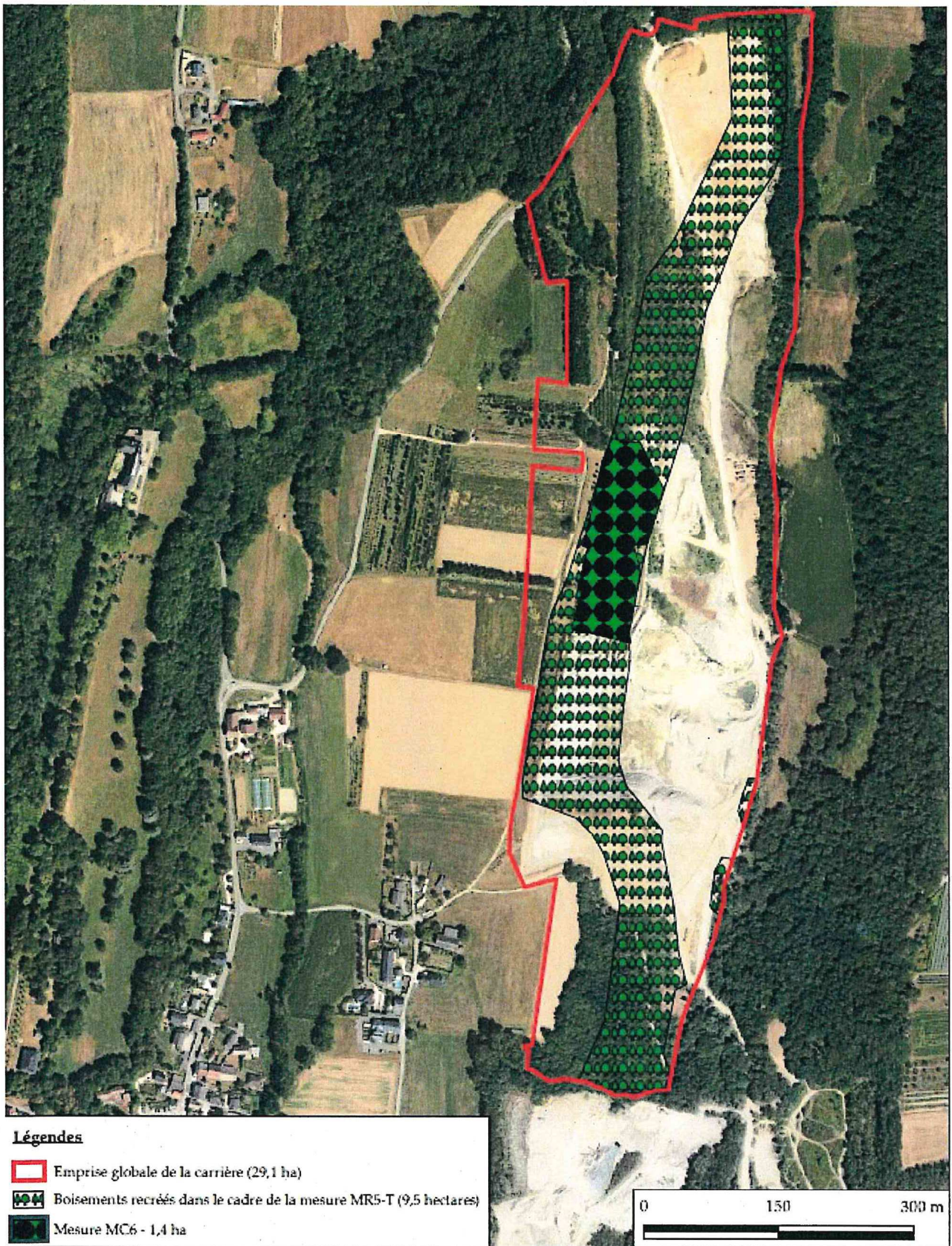

localisation de la mesure MC5 : restitution et mise en sénescence de 1,4 ha de boisements à l'issue de l'exploitation de la carrière

Annexe 11.4. Mesures d'accompagnement

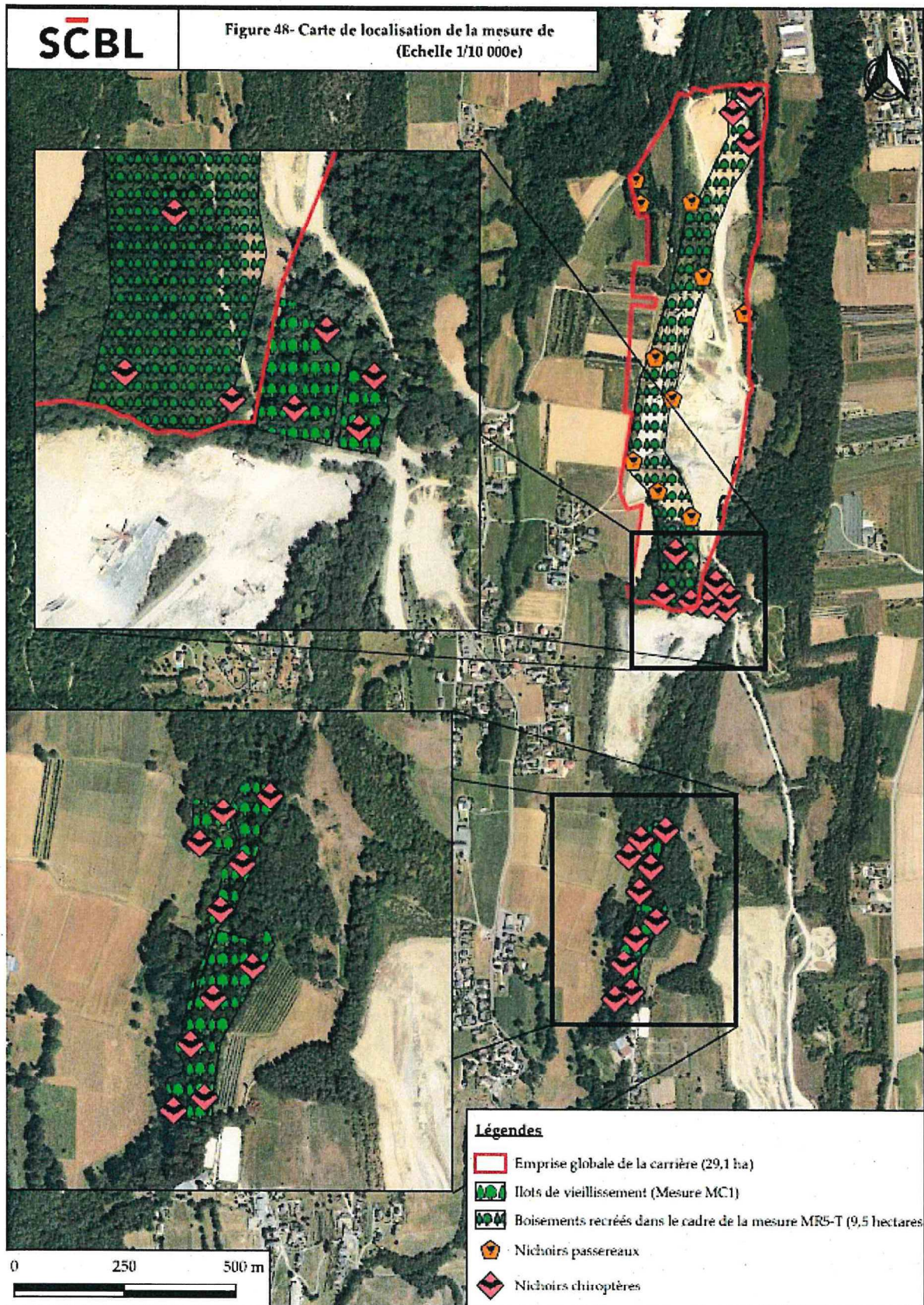

localisation de la mesure MA1 : installation d'abris et de gîtes artificiels pour la faune