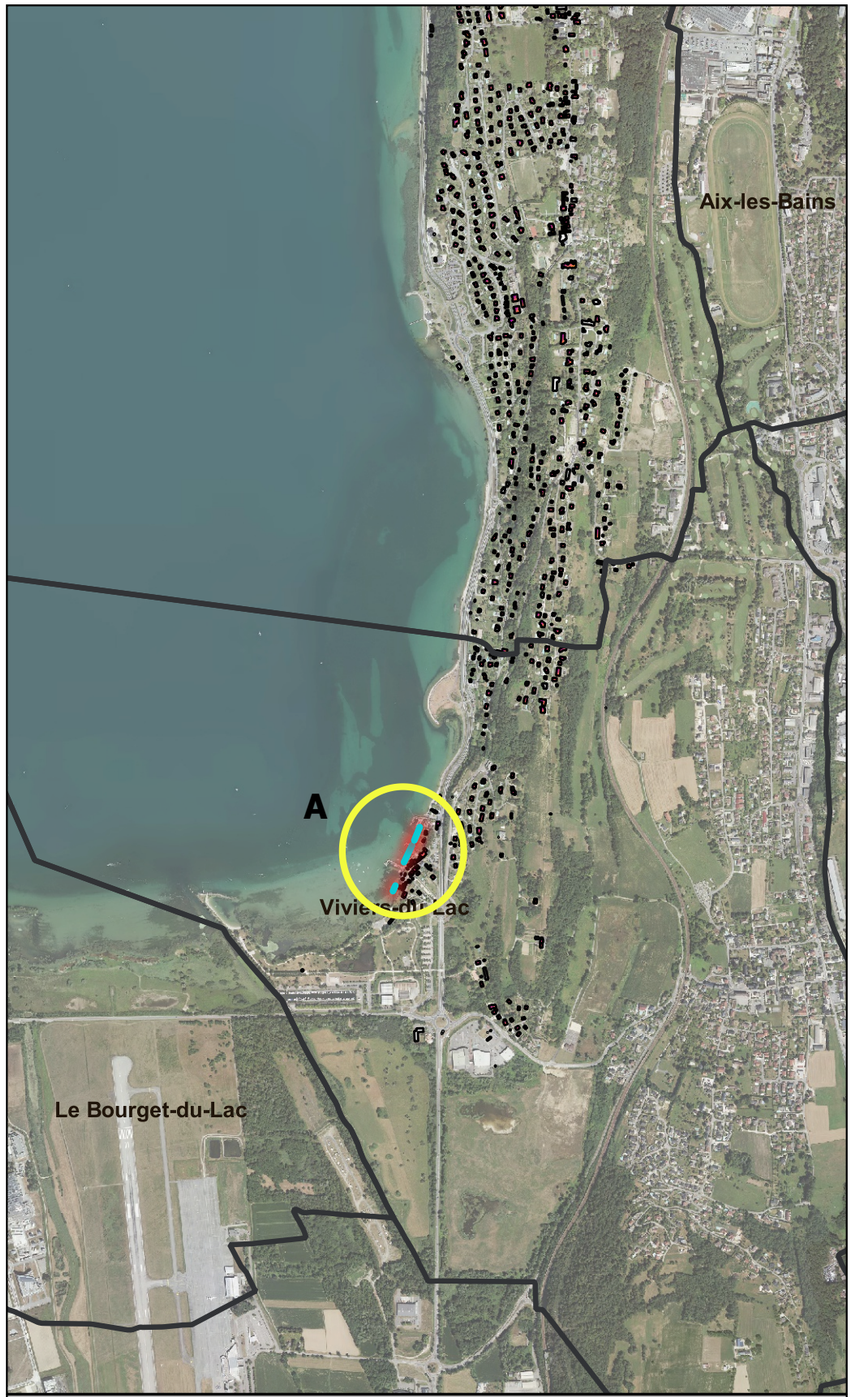

VIVIERS DU LAC
Zones autorisées pour les occupations non économiques

- Cadastre parcellaire 2020
- Limite communale
- Zone autorisée d'occupation non économique
- Emprise portuaire appartenant à Grand Lac
- Bâtiment Résidentiel
- Bâtiment Indifférencié