" LES SAVEUX"

Communes de Drumettaz-Clarafond et Mery

Zone humide d'intérêt remarquable

Date d'édition : 25 mars 2013

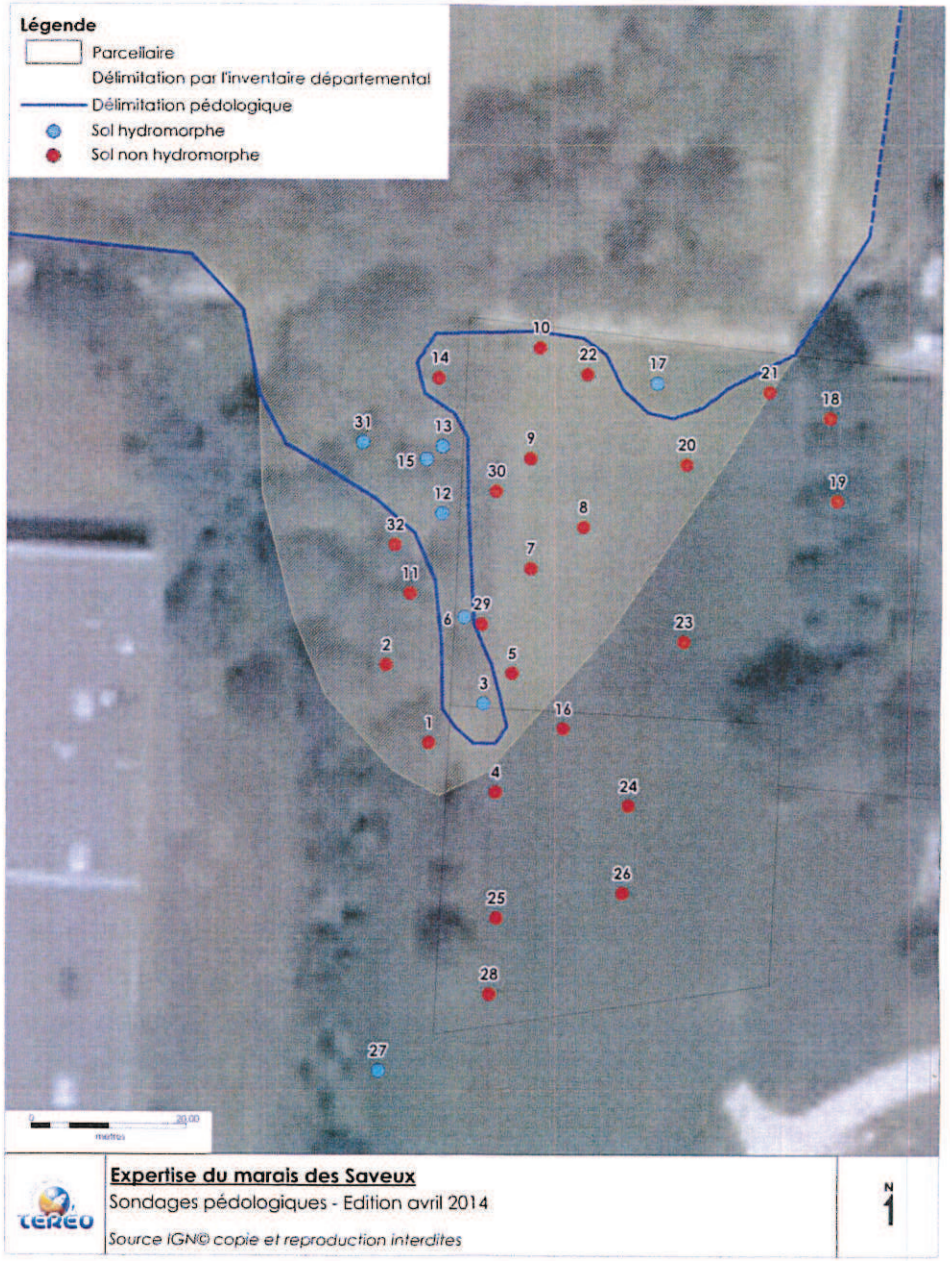

Carte 3 : Délimitation pédologique du marais des Saveux

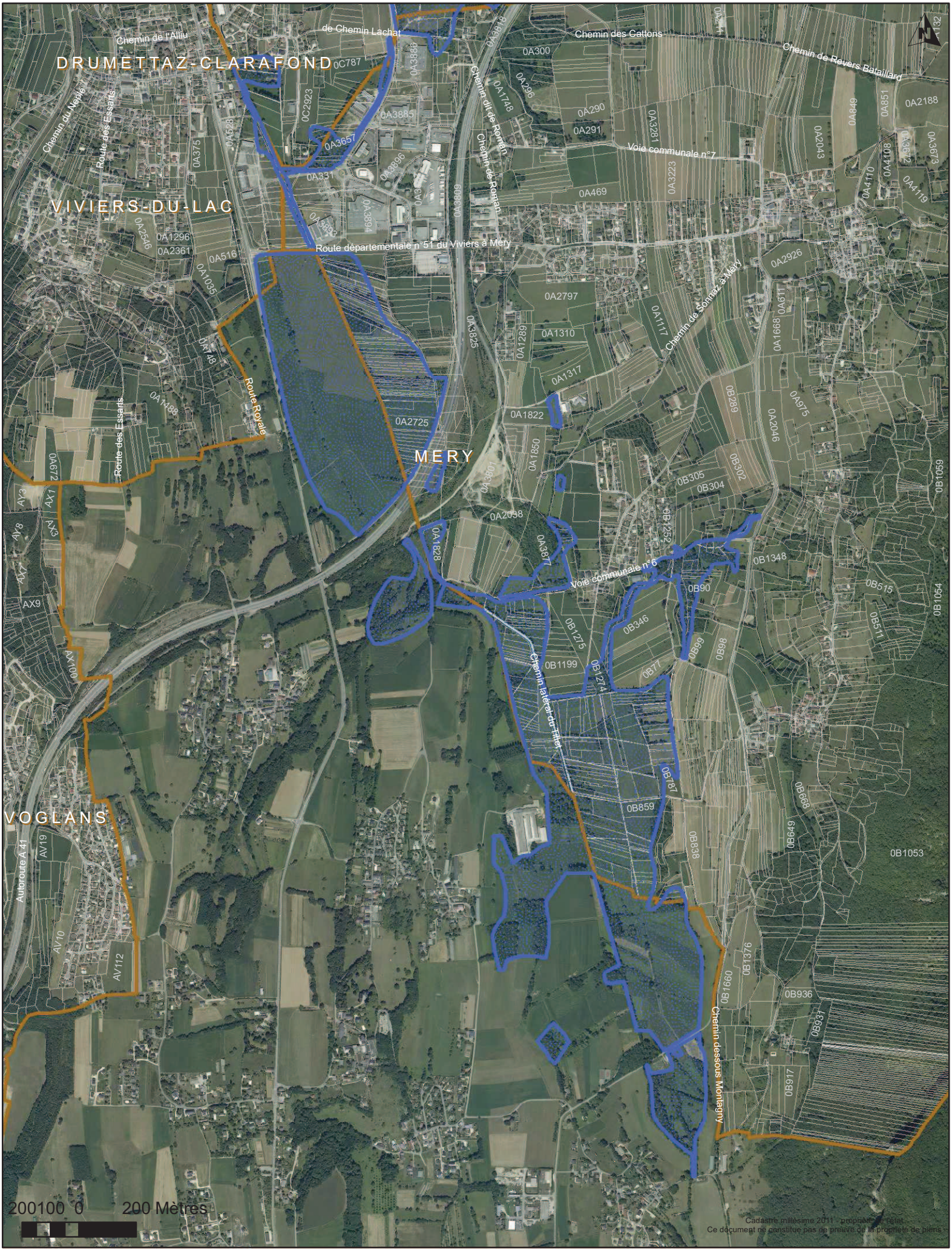

"LE TILLET - MARAIS VUILLERME"

Communes de Drumettaz-Clarafond, Mery, Viviers du lac et Sonnaz

Zone humide d'intérêt remarquable

Date d'édition : 19 août 2013

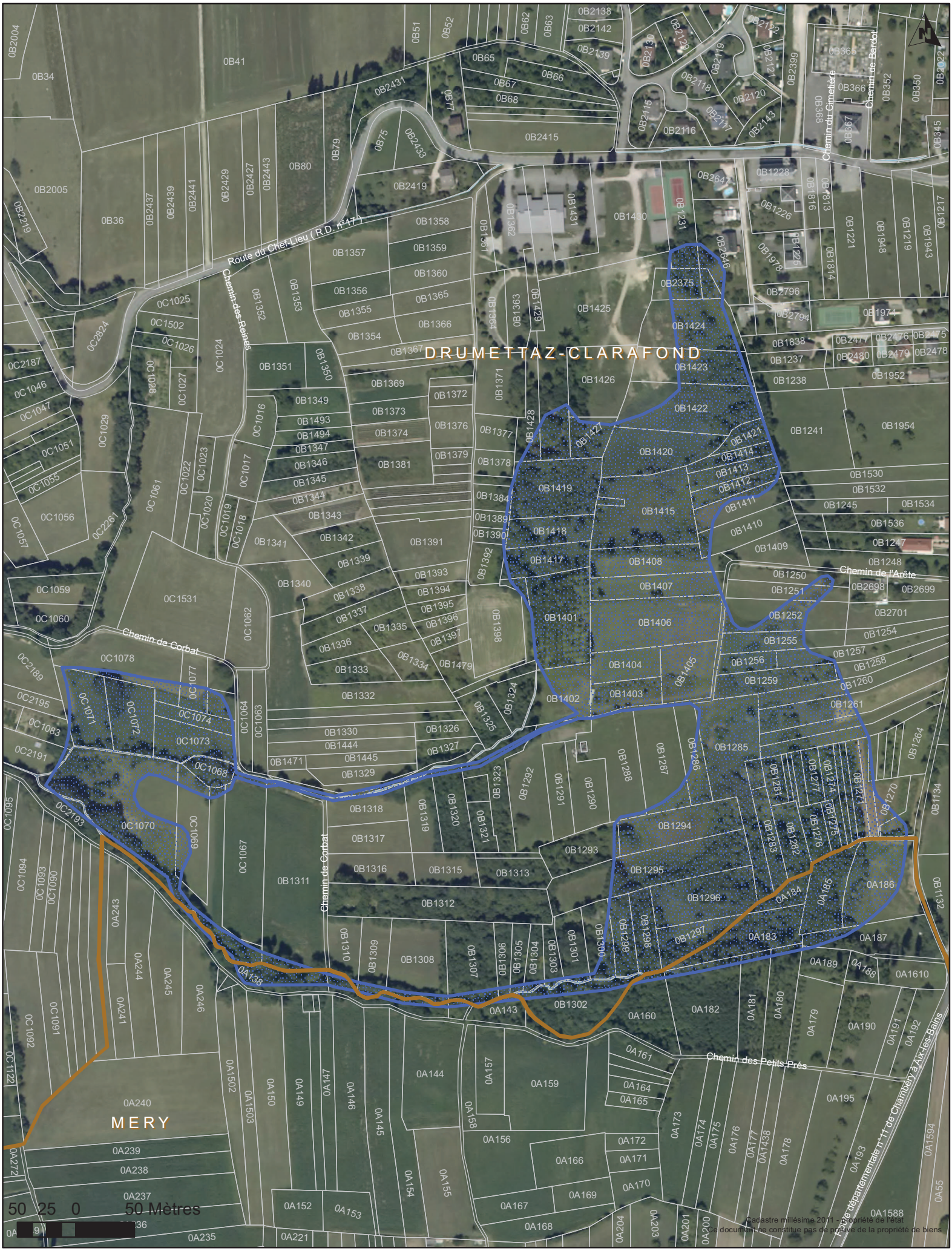

"LES POTIS"

Communes de Drumettaz-Clarafond et Mery

Zone humide d'intérêt remarquable

Communauté d'Agglomération du Lac du Bourget

Date d'édition : 25 mars 2013

Cadastre millésime 2011 - propriété de l'état
Ce document ne constitue pas de preuve de la propriété de biens

CALB
Communauté d'Agglomération du Lac du Bourget

"LES BAUCHES"

Commune de Drumettaz-Clarafond

Zone humide d'intérêt remarquable

Date d'édition : 25 mars 2013

Communauté d'Agglomération du Lac du Bourget

"MARAIS DE CHEVILLY"

Commune de Gresy-sur-Aix

Zone humide d'intérêt remarquable

Date d'édition : 25 mars 2013

"BRAS DE DÉCHARGE DE LA LEYSSE"

Communes du Bourget-du-Lac et de la Motte-Servolex

Zone humide d'intérêt remarquable

Communauté d'Agglomération du Lac du Bourget

Date d'édition : 25 mars 2013

"ZONE HUMIDE DU RUISSEAU DES COMBES"

Commune du Bourget-du-Lac

Zone humide d'intérêt remarquable

Communauté d'Agglomération du Lac du Bourget

Date d'édition : 25 mars 2013

"LES BLACHES"

Communes du Bourget-du-Lac et de Voglans

Zone humide d'intérêt remarquable

Communauté d'Agglomération du Lac du Bourget

Date d'édition : 25 mars 2013

CALB
Communauté d'Agglomération du Lac du Bourget

"BOIS HUMIDE DES BAUCHES"

Commune de Brison-Saint-Innocent

Zone humide d'intérêt remarquable

Date d'édition : 25 mars 2013

Communauté d'Agglomération du Lac du Bourget

"ZONE HUMIDE DE LA RIVE SUD DU LAC"

Commune du Bourget-du-Lac

Zone humide d'intérêt remarquable

Date d'édition : 25 mars 2013

Cadastre millésime 2011 - propriété de l'état
Ce document ne constitue pas de preuve de propriété de biens

"ZONE HUMIDE DU TRIANGLE DE TERRE-NUE"

Commune du Bourget-du-Lac

Zone humide d'intérêt remarquable

Communauté d'Agglomération du Lac du Bourget

Date d'édition : 25 mars 2013

CALB
Communauté d'Agglomération du Lac du Bourget

"ZONE HUMIDE DU CLÔTRE"

Commune de Brison-Saint-Innocent

Zone humide d'intérêt remarquable

Date d'édition : 25 mars 2013

CALB
Communauté d'Agglomération du Lac du Bourget

"PRÉ ROSSET"

Commune de Pugny-Chatenod

Zone humide d'intérêt remarquable

Date d'édition : 19 Août 2013